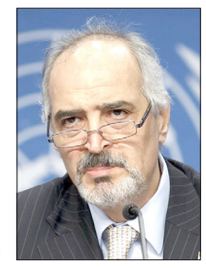

بشارالجعفری:

هیچ جایی برای چانه‌زنی درمورد روابط ما با ایران وجود ندارد

ایسنا: بشار الجعفری، نماینده دائم سوریه در سازمان ملل در گفتگو با شبکه المیادین گفت: سخن گفتن در رابطه با وجود اختلاف میان ایران و سوریه از یک طرف و روسیه از طرف دیگر تنها در حد رسانه است و روابط ما عالی است.

وی افزود: ایران هم پیمان ما است و هیچ جایی برای چانه زنی درمورد روابط ما با ایران وجود ندارد. منافع ما ایجاب می کند که روابط خوبی با تهران و مسکو داشته باشیم. بشار الجعفری در ادامه این سوال را مطرح کرد که منافع کشورهای عربی در ایجاد دشمنی با کشـور مهمی همانند ایران چیست؟ او تاکید کرد که هدف اول این کنفرانس ایران نبود و پیش کشیدن بحث ایران با هدف پوشش هدف حقیقی این کنفرانس یعنی عادی سازی روابط با رژیم صهیونیستی بود.

بوریس جانسون:

همه‌پرسی دوباره درباره برگزیت فکر خوبی نیست

ایلنا: وزیر خارجه پیشـین بریتانیا از بالا گرفتن زمزمه‌ها در رابطه با برگزاری همه‌پرسـی دوم درباره خروج بریتانیا از اتحادیه اروپا انتقاد کرد. «بوریس جانسـون» وزیر خارجه پیشین بریتانیا، دیروز -شنبه- از بالا گرفتن زمزمه‌ها در رابطه با برگزاری همه‌پرسـی دوم درباره خروج بریتانیـا از اتحادیه اروپا انتقاد کـرد و گفت این امر «خشم» بسیاری را در میان مردم برمی‌انگیزاند. وی همچنین با انتقاد از مقام‌های عالی‌رتبه اتحادیه اروپا آنان را «حرام‌زاده» نامید. جانسون در واکنش به احتمال برگزاری همه‌پرسی دوم درباره برگزیت گفت: «گمان نمی کنم این فکر خوبی باشد.» وزیر خارجه پیشین بریتانیا ادامه داد: «به گمانم خشم مردم از این قضیه بسیار زیاد خواهد بود. مردم از اینکه بخواهند دوبـاره درباره این موضـوع رای دهند، ناراحت خواهند شـد.» وی افزود: «برگزیت کارزاری تلخ و تفرقه‌برانگیز بود.»

خبر

معاون حزب‌الله:

انگلیس در جایگاهی نیست که بگوید چه گروهی تروریست هست یا نیست

فارس: «ساجد جاوید» وزیر کشـور انگلیس دوشنبه هفته گذشـته اعلام کرد، لندن، شاخه سیاسـی حزب‌الله را در لیست تروریسم قرار خواهد داد. این طرح پس از مشورت میان نمایندگان انگلیسی سـرانجام جمعه (۱۰ بهمن) تصویب و وارد فاز اجرایی شد. انگلیس پیش‌تر و در سال ۲۰۰۸ شـاخه نظامی حزب‌الله را در لیست تروریسـم قرار داده بود. «نعیم قاسـم» معاون دبیر کل حزب‌الله در واکنش به این اقدام اعلام کرد، انگلیس در جایگاهی قرار ندارد که بگوید کدام گروه، تروریسـتی اسـت و کدام گروه، تروریستی نیست زیرا لندن از رژیم صهیونیستی حمایت می کند، حامی تروریسـم تکفیری اسـت و علاوه بر آن بخشـی از ائتلاف متجاوز به ملت‌هاسـت همان‌گونه که این موضوع در حملات به یمن و سوریه صدق می کند. معاون حزب‌الله تصریح کرد: حزب‌الله در نظر منطقه و ملت لبنان، مقاومتی شریف است و این انگلیس اسـت که نیاز به حسـن رفتار دارد. اینکه انگلیس، حزب‌الله را در لیست تروریسم قرار داده نشان‌دهنده آن است که این کشور دنبال بازگرداندن تاریخ تاریک آن در زمان استعمار است.

قاسمی در واکنش به اظهارات وزیر خارجه امارات:

به هیچ وجه در حق حاکمیت ایران بر جزایر تردیدی وجود ندارد

ایسنا: بهرام قاسمی سخنگوی وزارت امور خارجه در واکنش به اظهارات عبـدالله بن زایـد، وزیر خارجه امـارات در افتتاحیه نشست شورای وزرای خارجه کشورهای عضو سازمان همکاری اسـلامی، با ابراز تاسـف از بیان چنین اظهاراتی توسط این مقام اماراتی گفت: فلسـفه شـکل گیری و تکامل سـازمان همکاری اسلامی ایجاد وحدت و همگرایی بین کشورهای عضو بوده است و سوء استفاده از نشست‌های این سازمان و طرح مسائل اختلاف برانگیز و کذب علیه دیگر اعضا، اقدامی نادرست و برخلاف اهداف و فلسفه این سازمان است و آسـیب جدی در تعاملات و اعتماد اعضا وارد می کند. قاسـمی افزود: ادعاهای مطرح شـده توسط این مقام اماراتی علیه جمهوری اسـلامی ایـران ادعاهایی کذب و نادرسـت و تکراری است که متاسـفانه برخی از کشورها برای سرپوش گذاشتن به خسارات هایی که سیاست‌های آنها در جهان اسلام ایجاد کرده است، به تکرار این گونه ادعاها عادت کرده‌اند.

وزارت خارجه ونزوئلا:

کاراکاس اقدام‌های یک‌جانبه ایالات متحده علیه ارتش را محکوم می کند

ایلنا: وزارت خارجه ونزوئلا اعلام کرد که رهبری این کشـور تحریم‌های آمریکا علیـه مقام‌های نظامی این کشـور را محکوم می کند و آن را تلاشی برای ضربه زدن به وفاداران به دولت قانونی این کشـور می‌داند. وزارت خارجه ونزوئلا افزود: «ونزوئلا استفاده ایالات متحده از اقدام‌های یک‌جانبه علیه ارتش این کشور را محکوم می کند و آن را در راستای تلاش‌های شکست‌خورده واشنگتن برای کنار زدن دولت و رئیس جمهوری قانونی این کشـور می‌داند.» در بیانیه وزارت خارجه ونزوئلا آمده است: «بنابراین دولت آمریکا نشان داده که تلاش دارد به وفاداران به قانون اساسی، حاکمیت و استقلال ونزوئلا آسـیب برسـاند.» وزارت خارجه ونزوئلا از جامعه جهانی خواست تا «به منشور سازمان ملل متحد و اصول و اهداف آن وفادار باشند تا مانع تجاوز امپریالیستی به حاکمیت مردم ونزوئلا شوند.»

اعضای بریکس سیستم واحد پرداخت ایجاد می کنند

ایرنا: معاون امور ارتباطات مدیرعامل صندوق سرمایه‌گذاری مسـتقیم روسـیه اعلام کرد که قدرت های نوظهـور اقتصادی جهان «بریکس» (برزیل، روسیه، هند، چین و آفریقای جنوبی) سیسـتم واحد پرداخت های مالی ایجاد می کنند. خانم «ماریا مدودوا» در مسـکو با بیان این خبر گفت که این سیسـتم مالی ظرف یک سـال آینده ایجاد خواهد شـد. وی خاطرنشان کرد: سیسـتم واحد پرداخت های بریکس، «بریکس پی» نامیده می شود و با کمک آن می توان در کشـورهای عضو این گروه شامل روسیه، چین، هند، آفریقای جنوبی و برزیل خرید کرد. به گفته مدودوا، صندوق سرمایه گذاری مستقیم روسیه هماهنگ کننده گروه کاری برای ایجاد این سیستم مالی است و به همراه چندین شرکت در ایجاد آن مشارکت دارد.

«روزان» افزایش تنش‌های سیاسی میان دو حزب اصلی آمریکا را بررسی کرد

تئاتر نزاع دموکرات‌ها و جمهوری‌خواهان

گروه دیپلماسی: اعترافات وکیل پیشین دونالد ترامپ در حضور اعضای مجلس نمایندگان آمریکا که گواهی دهنده رسوایی‌های بزرگ دونالد ترامپ، رئیس جمهور آمریکا بود، میدانی از نزاع و جنجال سیاسـی بزرگ را میان دو حزب دموکرات و جمهوری خواه ایجاد کرده است. هر چند این نزاع‌ها طی دوسال گذشته نیز وجود داشـتند اما طی چند هفته گذشـته بیش از هر زمان دیگر تقویت شده و اکنون به نظر می‌رسد که دیگر انتقادات و بحث طرح اتهام علیـه دونالد ترامپ، صرفا موضوعی وابسته به شخص یا یک گروه سیاسی کوچک نیست بلکه دو حزب اصلی آمریکا وارد تقابل با یکدیگر شده‌اند.

از یک سو، دموکرات‌ها قصد دارند با افزایش فشارها بر ترامپ و در صورت به دست آوردن شواهد لازم طرح برکناری ترامپ را کلید بزنند یا در حالت حداقلی، از این موضوع به‌عنوان ابزاری برای شکسـت او در انتخابات ۲۰۲۰ بهره بگیرند. از سـوی دیگر، جمهوری‌خواهان با آگاهی کامل نسبت به این برنامه دموکرات‌ها تلاش می کنند با قرار دادن تمامی تخم‌مرغ‌های خود در سبد ترامپ، در انتخابات آتی ریاست‌جمهوری پیروز شوند. همین امر، منازعـه و تقابـل رو در روی دموکرات‌ها و جمهوری‌خواهان را در پی داشته و به نظر می‌رسد که طی ماههای آینده می‌بایست سطحی گسترده‌تر از نزاع را میان دو طرف شاهد بود.

اعترافات کوهن و افزایش فشار سیاسی دموکرات‌ها بر ترامپ

مهم‌ترین ابزار فشار دموکرات‌ها بر دونالد ترامپ در مقطع کنونی مبتنی بر اعترافات کوهن و پرده‌برداری او از اقدامات و رسـوایی‌های رئیس کاخ سـفید است. «مایکل کوهن» وکیل پیشین رئیس جمهوری آمریکا در نشستی در مجلس نمایندگان این کشور چک‌های پرداخـت حق‌السـکوت دونالـد ترامپ و پسـرش به بازیگر فیلم‌های مستهجن را فاش کرد. کوهن از اسناد پرداخت حق‌السـکوت به «اسـتورمی دنیلز» بازیگر فیلم‌های مستهجن که مدعی ارتباط نامشروع با ترامپ بوده است، پرده برداشت و تصویری از یک چک ۳۵ هزار دلاری در وجه او با امضای رئیـس جمهوری آمریکا را نشـان داد که برای بازپرداخت ۳۵ هزار دلار پولی که او به «استورمی دنیلز» پرداخت کرده بود، دریافت کرده اسـت. علاوه براین، کوهن در اظهاراتی دیگر ترامپ را به اطلاع داشتن از انتشار ایمیل‌های هیلاری کلینتون توسـط ویکی‌لیکس متهم کرد. این اظهارات با وجود نبود شـواهد کافی، در صورت اثبات می‌تواند برکناری دونالد ترامپ را به شکل جدی کلید بزند.

در واکنش به اعترافات کوهن، دونالد ترامپ رئیس جمهور آمریکا در چنـد توئیت نوشـت: «کنگره باید متن کتاب جدید مایکل کوهـن را که چند وقت پیش به ناشـران تحویل داده شـد، مطالبه کنـد. زمانی که دروغ ها، اظهارات گمراه کننده و متناقض او را در برابر گفته‌های روز پنج‌شنبه او در کنگره ببینید، سرتان گیج خواهد رفت. انگار که او شـخصی دیگر است! کوهن به طور کامل بی اعتبار شده است! ترامپ در توئیت دیگری نوشت: آهان، فهمیدم! اکنون که پرونده دو ساله تبانی با روسیه از اعتبار ساقط و اثبات شد که هیچ تبانی مگر از سوی هیلاری شیاد و دموکرات‌ها صورت نگرفته است، آنهـا می گویند: «فکری داریم. بگذارید بـه امور مالی و همه معامله هایی که ترامپ تاکنون داشته است، نگاه کنیم. بگذارید مایک کوهن بی اعتبار و اظهارات به دور از صداقت و فریبکارانه او را که روز چهارشنبه مطرح شد، دنبال کنیم.»

حمله کم سـابقه دولت ترامپ به اردوگاه دموکرات‌ها

در شرایطی که فشارها دموکرات‌ها بر دونالد ترامپ، به شـدت در حال افزایش اسـت؛ اعضای دولت دونالد ترامپ و جمهوری‌خواهان با لحنی بی‌سابقه دموکرات‌ها را مورد انتقاد قرار می‌دهند. در همین راسـتا، «مایک پنس» معـاون رئیس جمهـوری ایالات متحـده، روز جمعه، نامزدهای ریاسـت‌جمهوری حزب دموکرات برای سال ۲۰۲۰ را سوسیالیست خواند. مایک پنس که روز گذشـته در کنفرانس اقدام سیاسی محافظه‌کاران سـخنرانی کرد، از «برنی سندرز»، سـناتور مستقل و سوسیالیست ایالت «ورمانت» انتقاد کرد. وی همچنین گفت که دیگر نامزدهای حزب دموکرات جا پای سندرز گذاشـته‌اند و «تن به سیاسـت‌های شکسـت‌خورده سوسیالیسـم و شـعارهای پشـت‌وانتی و کارزارهای رسـانه‌های اجتماعـی داده‌اند.» پنـس همچنین به سیاسـت بیمه درمانی و طرح توافق سبز جدید اشاره کرد که نقشی پررنگ در شعارهای انتخاباتی نامزدهای حزب دموکرات دارد. پنس گفت: «در پس بیمه سلامت همگانی و طرح توافق سبز جدید، دموکرات‌ها از نظریات اقتصادی تکراری و نخ‌نمایی حرف می‌زنند که ملت‌های بسـیاری را تحلیل بـرده و آزادی میلیون‌هـا نفر را در قرن گذشته سرکوب کرده اسـت. این سیستم همان سوسیالیسم است.» معاون رئیس جمهور آمریکا افزود: «آن لحظه که آمریکا بدل به کشـوری سوسیالیستی شود، دیگر نمی‌شود اسمش را آمریکا گذاشت.»

علاوه برایـن، در اقدامـی غیراخلاقی بر اسـاس گزارش القدس‌العربی، جمهوری‌خواهان با نصب بنری بر ساختمان شورای ایالت ویرجینیای آمریکا، «ایلهان عمر» نخستین نماینده زن محجبه مسلمان کنگره را به تروریست‌های حملات یازدهم سپتامبر تشبیه کردند و تصویر او را در کنار تصویری از برج‌های دوقلوی مرکز تجارت جهانی قرار دادند. جمهوری‌خواهان با اشـاره به حملات یازدهم سپتامبر در قسـمت بالای این بنر نوشتند: «هرگز فراموش نخواهیم کرد». بنابر گزارش شبکه «ان بی سی» آمریکا این بنر موجب جدال اعضای دموکرات شورای این ایالت با «آن لیبرمن» عضو حزب جمهوری‌خواه شده است.

جنجال اطلاعاتی داماد ترامپ؛ ابزار جدید حمله دموکرات‌ها به جمهوری‌خواهان

یکی دیگر از موضوعات مورد تنش میان دموکرات‌ها و جمهوری‌خواهان که مجددا ردپای دونالد ترامپ در آن مشـخص بوده، در ارتباط با دسترسی جرد کوشنر داماد او به اطلاعات محرمانه اسـت. به نوشته روزنامه «نیویورک تایمـز»، دونالد ترامـپ، رئیس جمهوری آمریکا دستور دسترسی جرد کوشـنر، داماد و مشاور خود به اطلاعات محرمانه را در ماه مه سال ۲۰۱۸ صادر کرده است. این روزنامه با تکیه بر اطلاعاتی که از چهار منبع دست‌اندرکار در این موضوع به دست آورده ادامه می‌دهد، این اقدام ترامپ به‌رغم نگرانی‌های کارمندان دستگاه اطلاعاتی این کشور انجام شـده است. دونالد ترامپ خود در مصاحبه با روزنامـه «نیویورک تایمز» در ژانویه امسـال تأکید کرد: هیچ نقشی در اعطای این مجوز نداشته است. سخنگوی آبه لوول، وکیل کوشنر نیز اعلام کرد، مجوز دسترسـی کوشـنر به اطلاعات محرمانه «بدون فشار هیچ‌طرفی» اعطا شده است.

در واقع، به دنبـال اظهارات جنجالی اخیر «مایکل کوهن» وکیل سابق شـخصی دونالد ترامپ در جلسه استماع کمیته نظارت مجلس نمایندگان آمریکا حالا رئیس این کمیته به کاخ سـفید برای ارسـال اسـناد درخواسـتی به منظور تحقیق درباره صدور مجوزهای امنیتی برای «جرد کوشنر» داماد رئیس جمهور آمریکا اولتیماتوم داده است.

«الیجا کامینگز» رئیس دموکرات کمیته نظارت مجلس نمایندگان آمریکا نامه‌ای به کاخ سفید نوشته و در آن خواستار ارسال اسـناد و مدارک درخواستی این کمیته برای تحقیق درباره کوشـنر ترامپ شده و برای این کار تا روز دوشـنبه به کاخ سـفید مهلت داده اسـت. بنا بر گزارش رویترز، ایـن کمیته اعلام کرده که کاخ سـفید تا دوشـنبه برای ارسال اسناد و مدارک دربـاره برخـی گزارش‌هـای ادعایی مبنی بر سوءاسـتفاده کوشـنر و برخی دیگـر از مقام‌های ارشد کاخ سفید از مجوز دسترسـی آنها به اطلاعات محرمانه مهلـت دارد. طبق قوانین کنگـره آمریکا، کمیته‌های مجالس نمایندگان و سـنای این کشور اختیار احضار مقام‌های دولتی بـرای ادای توضیح و شهادت درباره موضوعات مد نظر را دارند.

دموکرات‌ها در دوراهی استیضاح یا ماندن ترامپ

تحلیلگران و رسانه‌های آمریکا اعتقاد دارند اگرچه اعترافـات «مایکل کوهن» در مـورد رئیس جمهوری آمریکا تکان دهنده و بسیار مهم بود اما هنوز شرایط به نفع دموکرات‌ها نیسـت و آنها به دنبال شواهد بیشتر برای متقاعد کردن افکار عمومی هسـتند. به گزارش ایرنا، همان زمانی که «دونالد ترامپ» در هانوی سرگرم دیدار با رهبر کره شمالی و ارسال پیام‌های توئیتری در مورد کشور میزبان بود، در واشنگتن «مایکل کوهن» وکیل سابق وی پرده از اسـراری برداشت که می‌تواند بسیاری از معادلات در ذهن رئیس جمهوری آمریکا را دگرگون سازد.

در واقع، بسـیاری از کارشناسان مسـائل آمریکا اعتقاد دارند اگرچه اکنـون دموکرات‌ها برای پیگیری موضوع اسـتیضاح دونالد ترامپ فرصت و انگیزه را به دسـت آورده‌اند اما دسـتان آنها کامل و پر نشده است و باید به دنبال اسـناد و شواهد بیشتری باشند. ناظران تاکید می کنند هدف اصلی دموکرات‌ها این نیست که ترامپ را از کاخ سـفید اخراج کنند بلکه آنها انتخابات ریاست‌جمهوری سال ۲۰۲۰ آمریکا را هدف گرفته‌اند و به تدریج این فرایند را تا آن زمان تشدید خواهند کرد.

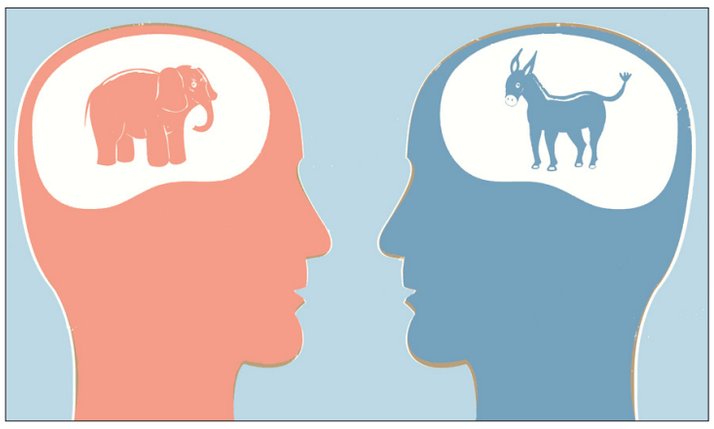

دموکرات‌ها قصد دارند با افزایش فشارها بر ترامپ و در صورت به دست آوردن شواهد لازم طرح برکناری ترامپ را کلید بزنند یا در حالت حداقلی، از اتهامات مطرح شده به‌عنوان ابزاری برای شکست او در انتخابات ۲۰۲۰ بهره بگیرند.

تحلیل روز

پایگاه خبری آمریکایی:

پایان نظم جهانی حتمی است

ایرنـا: یک پایگاه خبـری آمریکایی روز شـنبه با اشـاره به روندهای تغییرات جهانی تاکید کرد که تغییرات آب وهوایی در صورتی که مهار نشـود جهانی پرآشـوب ایجاد خواهد کرد که با وجود از بین رفتن نظم لیبرال معلوم نیست چه وضعیتی در جهان ایجاد شود و واژه نظم معنی خود را از دسـت خواهد داد. حداقل ۲۰۰ امپراتـوری در طول تاریخ صعود کرده و سـقوط کرده‌اند و آمریکا نیز مستثنی نخواهد بود. اکنون بیشتر ناظران تردید ندارند که پایان قدرت آمریکا تنها مسئله زمان اسـت. آلفرد مک کوی استاد تاریخ دانشگاه ویسکانسین نویسـنده این مطلب افزود: ده سـال پیش من پیش بینی کردم که قدرت آمریکا تا سال ۲۰۲۵ میلادی به پایان می رسـد این حرف در آن زمان بسیار مناقشه برانگیز بود اما امروز امری عادی است. کشوری که در جنگ جهانی دوم پیروز شد و یک نظم نوین جهانی را ایجاد کرد اکنون وجودش غیرضروری اسـت. البته صعود و سـقوط قدرت آمریکا در تاریخ جهان مسئله خاصی نیست. در تاریخ حداقل ۲۰۰ امپراتوری به قدرت رسیده و نزول کرده‌اند. برای کسانی که روندهای جهانی را دنبال می کنند سوال اصلی سرنوشت هژمونی آمریکا نیست بلکه سوال اصلی آینده نظم جهانی است.

در ۷۵ سال گذشته اسـتیلای جهانی آمریکا بر یک دوگانه ظریف اسـتوار بوده اسـت. قدرت سـخت آمریکا با پایگاههای نظامی و کودتاها با وجود نظم جهانی لیبرال و حضور کشورها به عنوان اعضای برابر در سازمان ملل به توازن رسید. برخی ناظران بر این باورند که نظم جهانی واشنگتن می تواند با فرسایش قدرت جهانی آن نیز دوام آورد و نظم بین المللـی لیبرال باقی خواهد ماند. این حس خوشبینی در میان نخبگان سیاست خارجی در نیویورک و واشنگتن وجود دارد.

نویسـنده برای بررسی این مسـئله به سـیر تاریخی نزول قدرت‌های بزرگ می پردازد و می نویسـد: در هزار سال گذشته نظم‌های قدیمی زمانی از بین می روند که بلایای بزرگ با مرگ و میر فراوان با تغییرات اجتماعی همزمان شدند.

دبیر دیپلماسی: آرمان سلیمی
Diplomacy@Roozannews.ir

نوبت اول

شرکت ملی نفت ایران

شرکت ملی حفاری ایران
سهامی خاص

آگهی مناقصه یک مرحله ای
مناقصه عمومی همراه با ارزیابی کیفی مناقصه گران

موضوع مناقصه : ۱- خرید قطعات وارکو MAIN SHAFT FOR "VARCO" TOP DRIVE MODEL: TDS – ۱۱SA
۲ ـ خرید قطعات وارکو PARSTS FOR "VARCO" PNEUMATIC SPINNING WRENCH MODEL SSW-۴۰
۳ ـ خرید قطعات PARTS FOR "FARR" HYDRAULIC POWER & ECKEL "TONG & CLINCHER (FARR)

MAIN SHAFT FOR "VARCO" TOP DRIVE MODEL: TDS – ۱۱SA	۹۶۳۳۶۰۵
PARSTS FOR "VARCO" PNEUMATIC SPINNING WRENCH MODEL SSW-۴۰	۹۷۳۳۶۱۶
PARTS FOR "FARR" HYDRAULIC POWER & ECKEL "TONG & CLINCHER	۹۶۳۲۰۳۰

●مشخصات مناقصه :

نام مناقصه گزار	شماره تقاضا/ مناقصه	شماره ثبت در پایگاه ملی مناقصات	مبلغ برآورد (ریال/ارز)
شرکت ملی حفاری ایران	۹۶۳۳۶۰۵	۳.۱۹۳.۹۲۱	۱۳,۶۰۰,۰۰۰,۰۰۰
شرکت ملی حفاری ایران	۹۷۳۳۶۱۶	۳.۱۹۳۹۲۴	۱۶۷,۵۴۵,۸۰۳,۶۲۰
شرکت ملی حفاری ایران	۹۶۳۲۰۳۰	۳.۱۹۳.۹۲۷	۵,۶۲۳,۹۷۲,۳۷۶

●روش ارزیابی کیفی مناقصه گران:

روش ارزیابی	☑ بر اساس کسب حداقل امتیاز (۶۰ امتیاز) مربوط به معیار های موجود در استعلام های ارزیابی کیفی که توسط متقاضیان شرکت در مناقصه تکمیل می شود ، انجام میگردد. ۱ ـ مناقصه گرانی که بیش از چهار (۴) قرارداد در حال اجرا با شرکت ملی حفاری ایران داشته باشند مجاز به حضور در مناقصه نخواهند بود. ۲ـ مناقصه گرانی که بیش از دو (۲) قرارداد در حال اجرا با موضوع مشابه (صرفاً همان موضوع) با شرکت ملی حفاری ایران داشته باشند مجاز به حضور در مناقصه نخواهند بود.

●نحوه دریافت/ تحویل اسناد مناقصه:

دریافت اسناد توسط شرکت	تاریخ شروع دریافت	توزیع اسناد از یک روز پس از چاپ آگهی نوبت دوم آغاز شده و تا ۱۰ روز پس از آن ادامه خواهد داشت
	محل دریافت	اهواز- بلوار پاسداران بالاتر از سه راه فرودگاه – شرکت ملی حفاری ایران – ساختمان پایگاه عملیاتی اداره تدارکات داخلی کالا ـ گروه مناقصات تلفن تماس : ۳۴۱۴۸۷۹۵ ـ ۰۶۱ ارشاد فدائی آدرس تهران : خیابان جمهوری جنب ساختمان آلمینیوم کوچه یغما مرکزی هشتم طبقه ۴ اتاق ۴۳۱ تلفن ۶۶۷۰۰۲۴۹ ـ ۰۲۱
	نحوه دریافت	۱ـ ارائه فیش واریزی به مبلغ ۵۱۰/۰۰۰ ریال به حساب شماره ۴۰۰۱۱۱۴۰۰۴۰۲۰۴۹۱ نزد بانک مرکزی جمهوری اسلامی ایران تحت عنوان تمرکز وجوه درآمد شرکت ملی حفاری ایران (شماره شبا: IR۳۵۰۱۰۰۰۰۴۰۰۱۱۱۴۰۰۴۰۲۰۴۹۱) ۲ - درخواست رسمی متقاضی (باذکر نام دقیق) مبنی بر دریافت اسناد مناقصه
تحویل اسناد به شرکت	آخرین مهلت	☐ ۱۴ روز پس از آخرین روز دریافت اسناد .
	محل تحویل	اهواز- بلوار پاسداران بالاتر از سه راه فرودگاه – شرکت ملی حفاری ایران – ساختمان پایگاه عملیاتی – طبقه اول پارت B – اتاق ۱۰۷- دبیرخانه کمیسیون مناقصات- شماره تماس ۳۴۱۴۸۵۶۹ – ۳۴۱۴۸۵۸۰-۰۶۱

تضمین شرکت در مناقصه (فرایند ارجاع کار):

مبلغ تضمین	۶۸۰/۰۰۰/۰۰۰ ریال مربوط به تقاضای خرید شماره ۹۶۳۳۶۰۵ ۴/۸۵۲/۰۰۰/۰۰۰ ریال مربوط به تقاضای خرید شماره ۹۷۳۳۶۱۶ ۶۵۸/۰۰۰/۰۰۰ ریال مربوط به تقاضای خرید شماره ۹۶۳۲۰۳۰
انواع تضامین قابل قبول	✓ضمانتنامه بانکی و یا ضمانتنامه های صادره از موسسات اعتباری غیربانکی دارای مجوز فعالیت از سوی بانک مرکزی ✓اصل فیش واریز وجه نقد به حساب شماره ۴۰۰۱۱۱۴۰۰۶۳۷۶۶۳۶ نزد بانک مرکزی جمهوری اسلامی ایران تحت عنوان تمرکز وجوه سپرده شرکت ملی حفاری ایران ✓ (شماره شبا: IR۳۵۰۱۰۰۰۰۴۰۰۱۱۱۴۰۰۶۳۷۶۶۳۶)
مدت اعتبار پیشنهاد/ تضمین	۹۰ روز (برای یک بار در سقف مدت اعتبار اولیه قابل تمدید باشد)

کانال‌های اطلاع‌رسانی شرکت ملی حفاری ایران http://sapp.ir/nidc_pr www.nidc.ir

شماره مجوز: ۱۳۹۷/۶۵۷۶ تاریخ انتشار نوبت اول: ۹۷/۱۲/۱۲ تاریخ انتشار نوبت دوم: ۹۷/۱۲/۱۳

نوبت دوم

شرکت انتقال گاز ایران
منطقه یک

فراخوان تجدید مناقصه عمومی / یک مرحله ای / دو نوبته
۸۷۵۷۰۴۵
موضوع: خرید ولوهای ساکشن و دیسشارژ ـ شماره تقاضای ۱۵۷۲۸۷۰۰۰۷

مدت عملیات: ۳ ماه شمسی
زمان توزیع اسناد مناقصه: توزیع اسناد مناقصه و کاربرگ استعلام ارزیابی کیفی بین مناقصه گران از تاریخ انتشـار آگهی نوبت دوم در روزنامه کثیر الانتشار به مدت ۵ روز کاری خواهد بود.
رشته: ارائه مجوز خرید فروش و یا تولید از مراجع ذیصلاح و یا جزء وندور لیست شرکت نفت در خصوص انجام موضوع پروژه
نوع و مبلغ تضمین شرکت در فرآیند ارجاع کار: مبلغ ۵۹۰/۹۰۰/۰۰۰ ریال ضمانتنامه بانکی مطابق با آیین نامه تضمین معاملات دولتی به شماره ۱۲۳۴۰۲/ت ۵۰۶۹۰ هـ تاریخ ۱۳۹۴/۰۹/۵۲۲ (واریز وجه نقد به حساب سبا بانک ملی به شماره حساب ۲۱۷۴۶۳۲۲۱۱۰۰۹ و در وجه شرکت انتقال گاز ایران ـ منطقه یک انجام گیرد)
تلفن امور پیمانها منطقه یک: ۵۲۶۵۴۵۱۱-۰۶۱
جهت کسب اطلاعات بیشتر به سایت منطقه ۱ عملیات انتقال گاز به آدرس: ir.www.nigc-zone۱ مراجعه فرمائید.

تاریخ انتشار نوبت اول: ۹۷/۱۲/۰۷
تاریخ انتشار نوبت دوم: ۹۷/۱۲/۱۲
شماره مجوز: ۱۳۹۷.۶۴۹۵

روابط عمومی شرکت منطقه یک عملیات انتقال گاز